



**ENCLAVE EDUCATIVO**  
Equipamiento de Centros Escolares



**TOBOGÁN BRAVO MASTER**

[www.mobiliario-escolar.es](http://www.mobiliario-escolar.es)

Ref. 80189



## Descripción Y Especificaciones

**Edad de uso recomendada:**

Para niños a partir de 3 años.

**Superficie zona de seguridad:**

17,00 m<sup>2</sup>.

**Altura de caída libre:**

1,29 m.

**Dimensiones de la pieza mas grande:**

2,86 x 0,50 x 0,50 m.

**Dimensiones totales del conjunto:**

Largo: 2,85 m; Alto: 2,03 m; Ancho: 0,53 m.

**Peso total de la pieza mas pesada:**

38 Kg.

**Peso aproximado del conjunto:**

52,5 kg.

**Descripción del juego:**

Su superficie inclinada permite deslizarse al niño a gran velocidad, una sensación fascinante que le hace sentir vivo. Un reto atractivo para todo tipo de niños pero a la vez pensado con toda la seguridad.

**Materiales:**

Placas de hdpe.

Chapa de acero inoxidable.

**Fijación:**

Mediante anclaje y pernos.

## Funciones Lúdicas



Escalera



Tobogán



Capacidad  
2 uds.

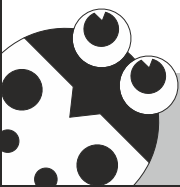

# Despiece - Montaje tobogán **Bravo Master**

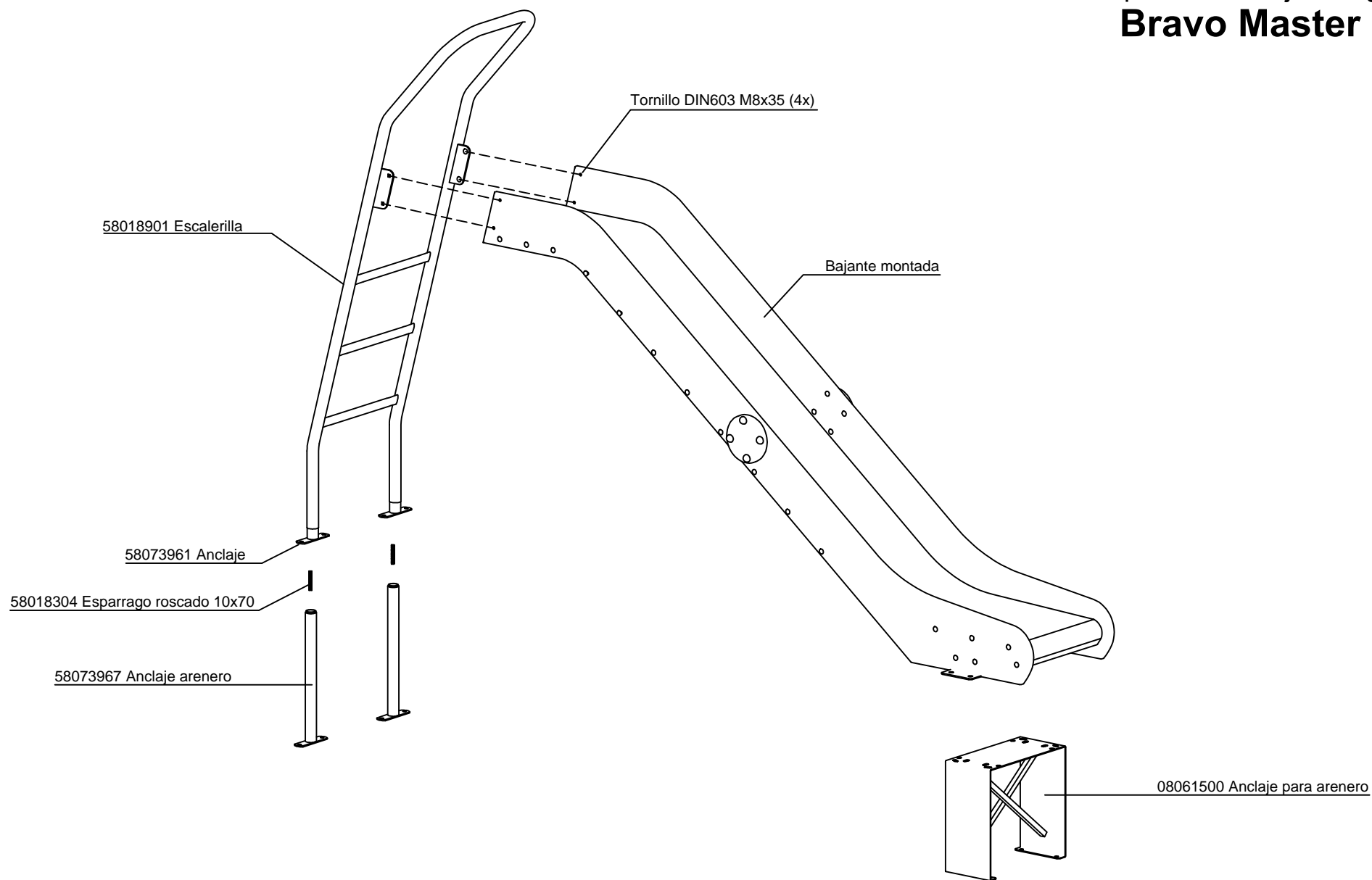

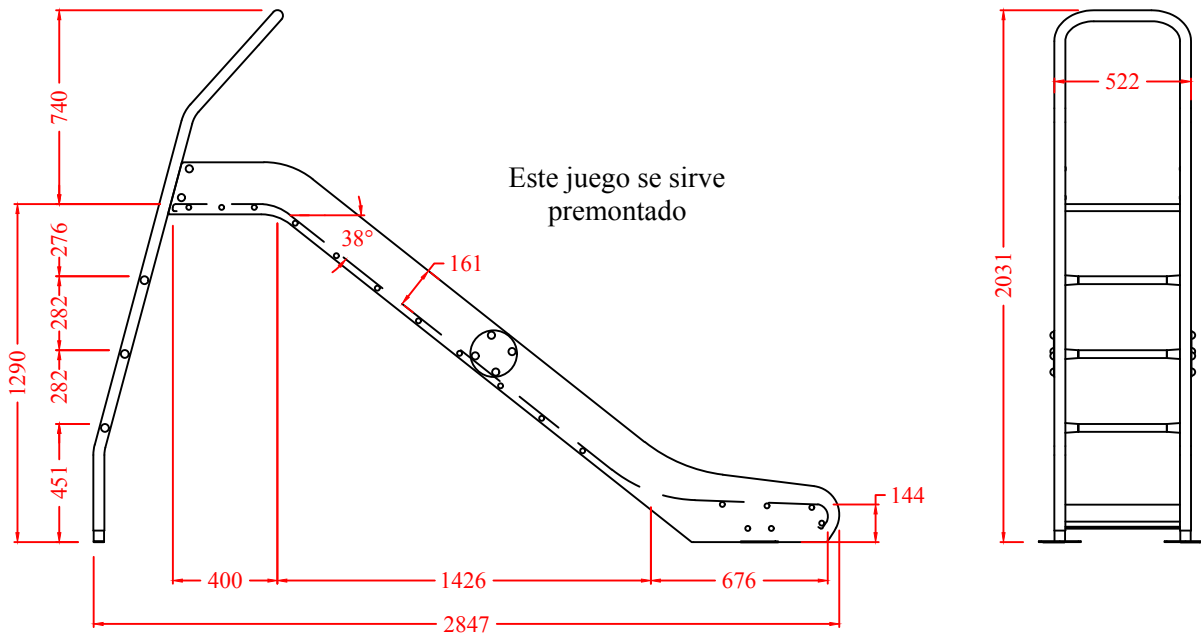

Esc. 1/30

ZONA DE SEGURIDAD

Zona de seguridad y superficie de amortiguación de impacto según EN 1176-1.

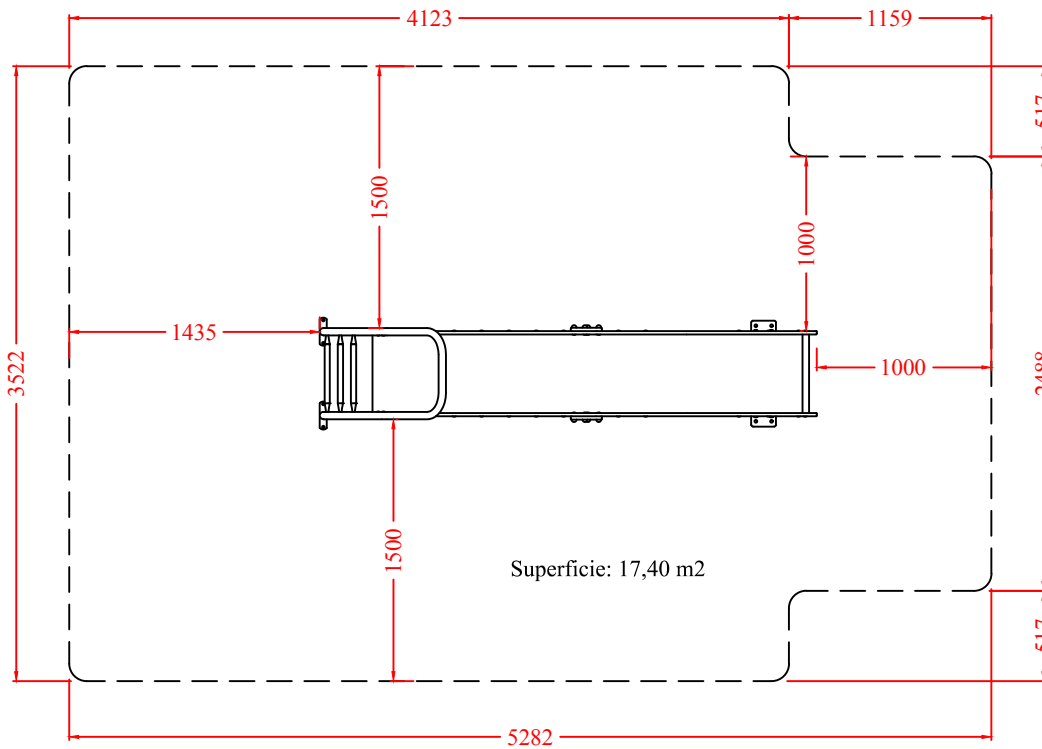

Edad de uso recomendada: Para niños a partir de 3 años.  
 Zona de caída mínima: 17,00 m<sup>2</sup> (ver plano)  
 Dimensiones: Largo: 2,85 m; Alto: 2,03 m; Ancho: 0,53 m.  
 Dimensiones de la pieza más grande: 2,86 x 0,50 x 0,50 m.  
 Altura de caída libre: 1,29 m.  
 Peso de la pieza más pesada: 38 Kg.  
 Peso total del juego: 52,5 Kg.

Esc. 1/45

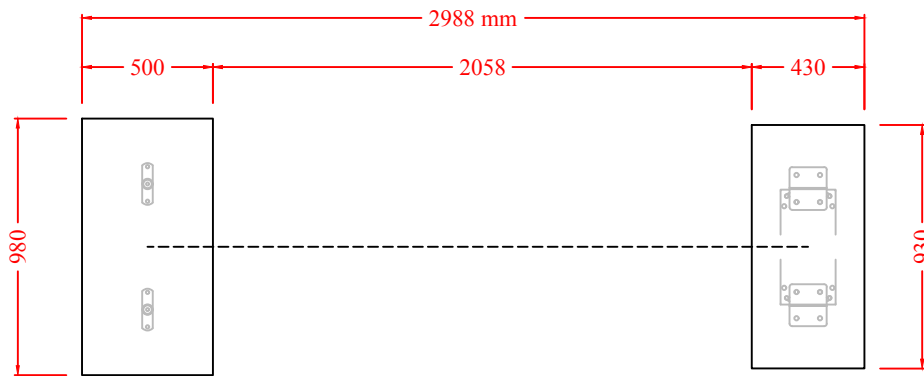

**DETALLE**  
Cimentación con pavimento  
elástico y pernos de anclaje (EN1176-1).

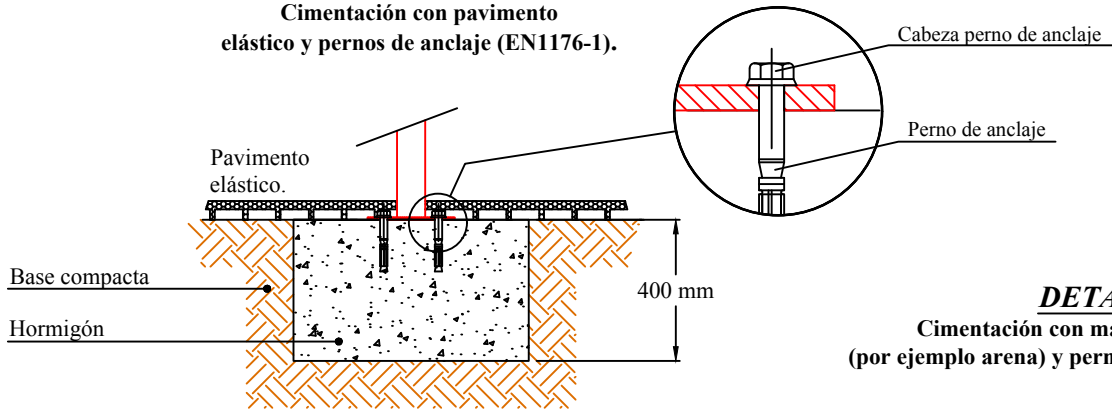

**DETALLE**  
Cimentación con material sin cohesión  
(por ejemplo arena) y pernos de anclaje (EN1176-1).

